



भारत सरकार  
Government of India

भारतीय विशिष्ट ओळख प्राधिकरण  
Unique Identification Authority of India

नोंदणी क्रमांक:/ Enrolment No.: 0653/34037/01213

Download Date: 11/03/2020

To  
रिया तुषार कांदणे  
Riya Tushar Kandane  
Sarve No 46 Flat No B/31  
Kondhwa Community society  
Kondhwa Khurd  
Pune City  
Kondhwa Lh  
Pune Maharashtra - 41 1048  
8999841281

Issue Date: 29/02/2020

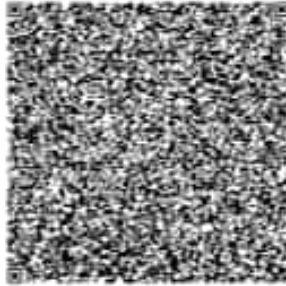

आपला **आधार** क्रमांक / Your **Aadhaar** No. :

**3766 8088 6801**

VID : 9193 1096 9546 5624

माझे **आधार**, माझी ओळख



भारत सरकार  
Government of India



रिया तुषार कांदणे  
Riya Tushar Kandane  
जन्म तारीख/DOB: 01/08/2015  
महिले FEMALE

Issue Date: 29/02/2020

**3766 8088 6801**

VID : 9193 1096 9546 5624

माझे **आधार**, माझी ओळख



Government of India



माहिती

- **आधार** ओळखीचा पुरावा आहे नागरिकत्वाचा नाही
- सुरक्षित QR कोड / ऑफलाइन XML / ऑनलाइन प्रमाणीकरण वापरून ओळख सत्यापित करा.
- हे इलेक्ट्रॉनिक प्रक्रिये द्वारा तयार झालेले एक पत्र आहे.

**INFORMATION**

- **Aadhaar** is a proof of identity, not of citizenship
- Verify identity using Secure QR Code/ Offline XML Authentication.
- This is electronically generated letter.

- **आधार** देशभरात वैध आहे
- **आधार** आपल्याला विविध सरकारी आणि खाजगी सेवा सुलभतेने घेण्यास मदत करते
- आपला मोबाइल नंबर आणि ईमेल आयडी **आधार**मध्ये अद्यावत ठेवा
- आपल्या स्मार्ट फोनमध्ये **आधार** घ्या - **mAadhaar App** वापरा

- **Aadhaar** is valid throughout the country.
- **Aadhaar** helps you avail various Government and non-Government services easily.
- Keep your mobile number & email ID updated in **Aadhaar**.
- Carry Aadhaar in your smart phone – use **mAadhaar App**.



भारतीय विशिष्ट ओळख प्राधिकरण  
Unique Identification Authority of India

पत्ता:  
सर्वे नो 46 फ्लॅट नो B/31, कोडवा कम्युनिटी सोसायटी,  
कोडवा खुर्द, पुणे शहर, पुणे,  
महाराष्ट्र - 411048

Address:  
Sarve No 46 Flat No B/31, Kondhwa  
Community society, Kondhwa Khurd, Pune  
City, Pune,  
Maharashtra - 41 1048



**3766 8088 6801**

VID : 9193 1096 9546 5624



1947



help@uidai.gov.in



www.uidai.gov.in